



PLANTA BAIXA
SEM ESCALA

PLANTA BAIXA
SEM ESCALA



- | | | | |
|----------------------------|---------------|----------------|------------|
| Revisões da Prancha | | | |
| - | Comentários | Autor | Data |
| 01 | Revisão Geral | Rubens/Evandro | 04/09/2025 |
| - | -- | - | -- |
- APROVAÇÃO DO MUNICÍPIO

APROVAÇÃO DA SAÚDE PÚBLICA
- PROJETO
- ## PROJETO DRENAGEM PLUVIAL
- Município de Capanema - Paraná**

RECAPEAMENTO ASFÁLTICO EM CBUQ

Avenida Paraná entre Avenida Botucaris e Rua Olíapós - Bairro São José Operário - Capanema Pr.
- RESPONSÁVEL TÉCNICO:

RUBENS LUIZ ROLANDO
SOUZA/5133583/2023

RUBENS L.R. SOUZA

CREA RS-88.296-D

ENGENHEIRO CIVIL E DE SEGURANÇA DO TRABALHO

Assinada de forma digital por RUBENS LUIZ ROLANDO SOUZA/5133583/2023 em 04/09/2025

LOGRADOURO:

Avenida Paraná

ÁREA TOTAL:

13.744,58m²

Nº CHACOTE:

*

Nº GLS/BAIXADA:

*

BARRIO/LOCALIDADE:

Bairro São José Operário

DESENHISTA:

EVANDRO CESAR MALINSKI

INDICADA

DATA:

Ago de 2025

PREFEITO MUNICIPAL
- SECRETARIA:

Insc: 07.4752.87/5

07.4748.30/0

Fim: 07.4638.48/5

07.4610.87/0

FRANCA:
- # 01-04

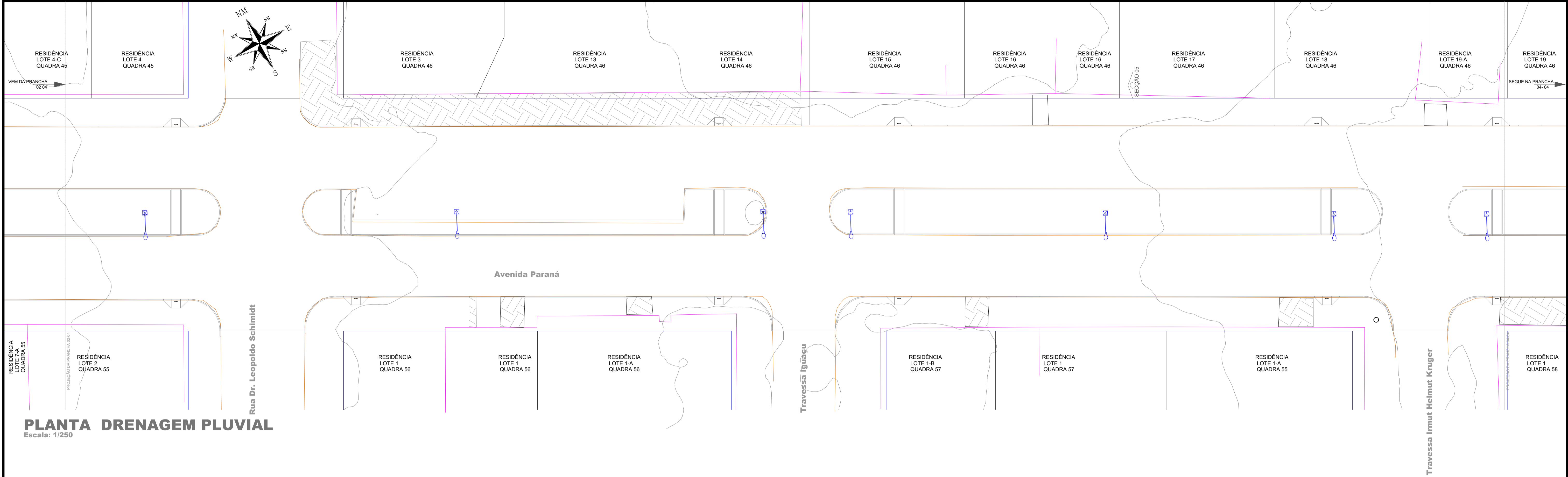

PLANTA DRENAGEM PLUVIAL
Escala: 1/250

- Legenda
- Muros
 - Pontos de Verificação - PV
 - Alinhamento de Quadra
 - Meio-Fio Existente

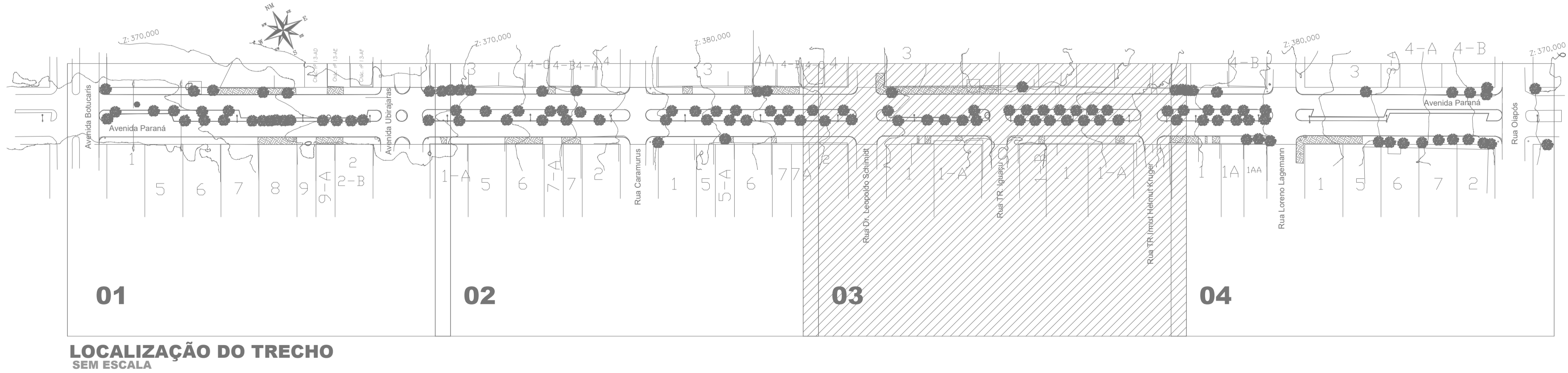

APROVAÇÃO DO MUNICÍPIO

APROVAÇÃO DA SAÚDE PÚBLICA

PROJETO

PROJETO DRENAGEM PLUVIAL

Município de Capanema - Paraná
RECAPEAMENTO ASFÁLTICO EM CBUQ
Avenida Paraná entre Avenida Botucaris e Rua Olímpio - Bairro São José Operário - Capanema Pr.

CONTEÚDO:
Planta Drenagem, Localização do Trecho

LOGRADOURO:
Avenida Paraná

COORDENADA:
25°45'00" S
53°41'45" W

PROJETO:
2025-09-15

RESPONSÁVEL TÉCNICO:
RUBENS LUIS ROLANDO SOUZA
CBO 13.744,58m²
ENGENHEIRO CIVIL 13.744,58m²

Assinado de:
RUBENS LUIS ROLANDO SOUZA
CBO 13.744,58m²
ENGENHEIRO CIVIL 13.744,58m²

ÁREA TOTAL:
13.744,58m²

DATA:
2025-09-15

PREFEITO MUNICIPAL

03-04

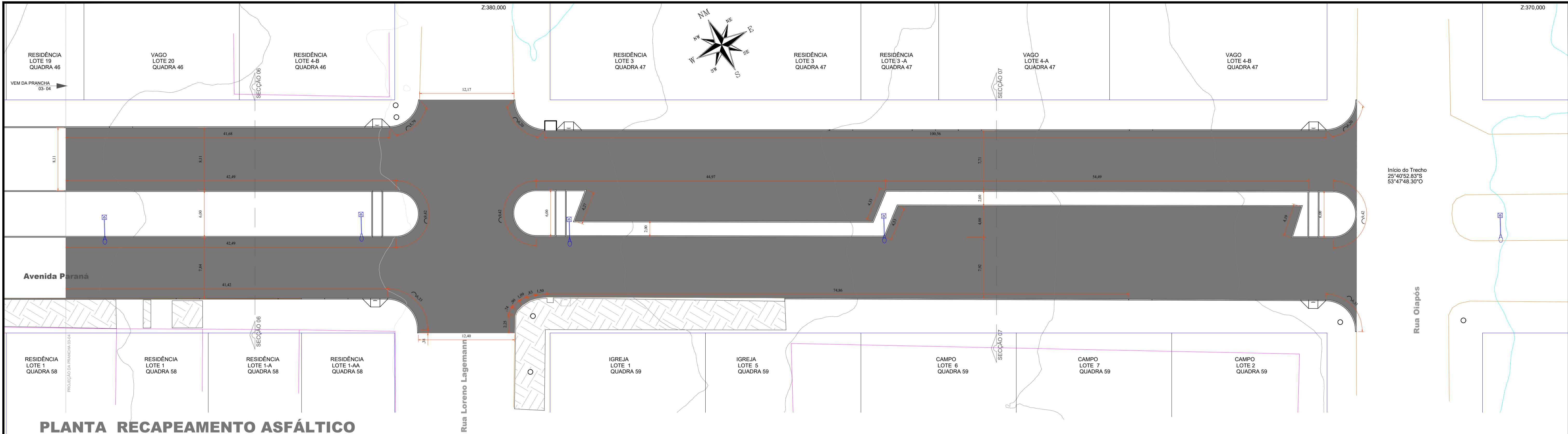

PLANTA RECAPEAMENTO ASFÁLTICO

Escala: 1/250
ÁREA PRANCHA 04-04 = 3.176,78m²

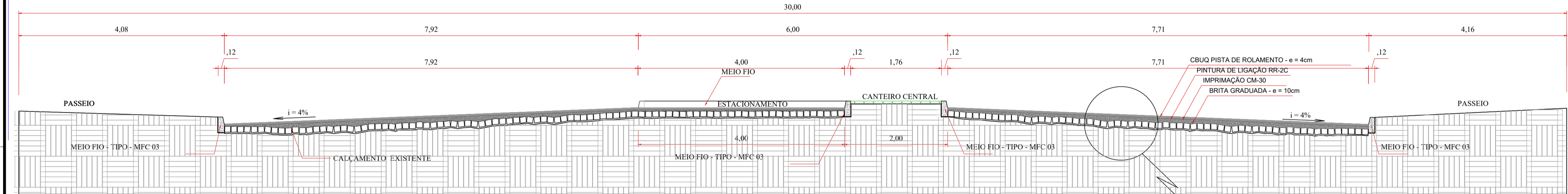

SECÇÃO 04 TRANSVERSAL TIPO

ESCALA = 1/50
AVENIDA PARANÁ

QUANTITATIVO

BRITA GRADUADA e = 0,10m x 3.176,78m² = 317,67m³
IMPRIMAÇÃO CM -30 = 3.176,78m²
PINTURA DE LIGAÇÃO = 3.176,78m²
CBUQ - PISTA DE ROLAMENTO ESPESURA 4cm = 127,07m³ x 2,518 = 319,96 Ton.

QUANTITATIVO GERAL PRANCHAS

BRITA GRADUADA e = 0,10m x 13.744,58m² = 1.344,58m³
IMPRIMAÇÃO CM -30 = 13.744,58m²
PINTURA DE LIGAÇÃO = 13.744,58m²
CBUQ - PISTA DE ROLAMENTO ESPESURA 4cm = 549,78m³ x 2,518 = 1.384,34 Ton.

Legenda

- Muros
- Bocas de Lobo - BL
- Pontos de Verificação - PV
- Alinhamento de Quadra
- Meio-Fio Existente

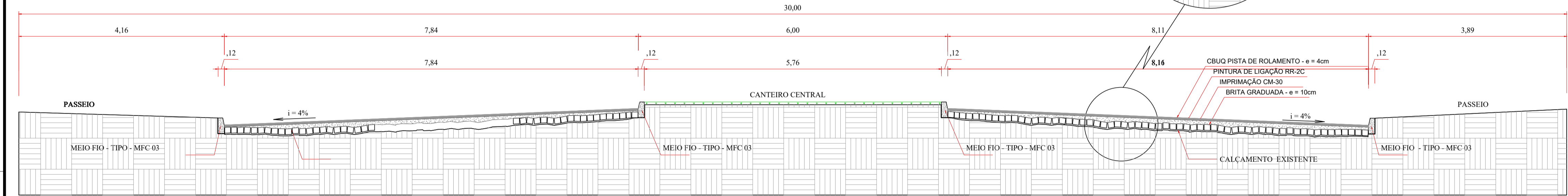

SECÇÃO 05 TRANSVERSAL TIPO

ESCALA = 1/50
AVENIDA PARANÁ

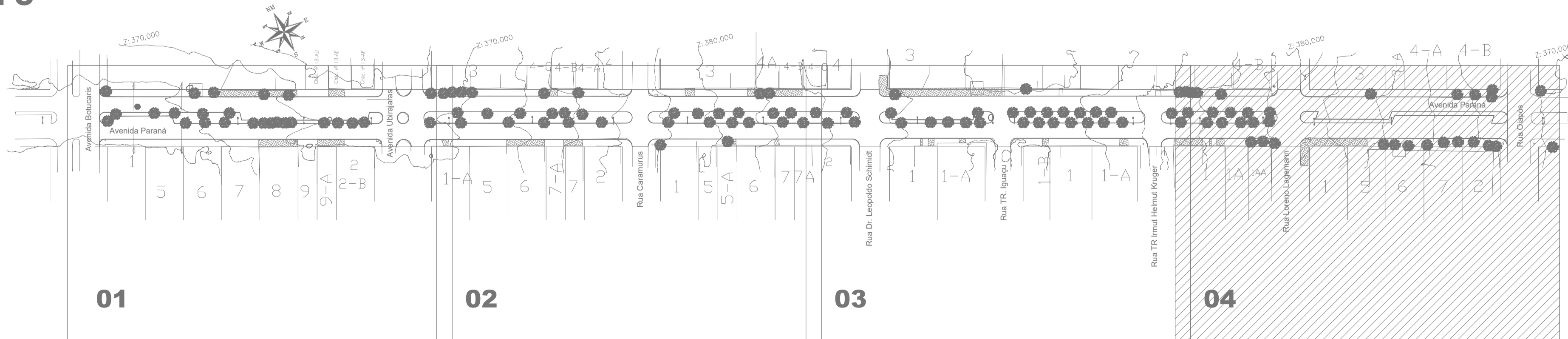

01

02

03

04

LOCALIZAÇÃO DO TRECHO
SEM ESCALA

Revisões da Prancha			
	Comentários	Autor	Data
01	Revisão Geral	Rubens Evandro	11/08/2025
-	--	-	--

APPROVAÇÃO DO MUNICÍPIO		APPROVAÇÃO DA SAÚDE PÚBLICA	

Município de Capanema - Paraná	
RECAPEAMENTO ASFÁLTICO EM CBUQ	
Avenida Paraná entre Avenida Botucaris e Rua Olipós - Bairro São José Operário - Capanema Pr.	
PROJETO	
CONTEÚDO	
RESPONSÁVEL TÉCNICO	
ÁREA TOTAL	
Escala	
Data	
PREFEITO MUNICIPAL	

LOGRADOURO	
Avenida Paraná	
Nº CHÁCOTE	Nº GLEBA/QUADRA
SETOR	S.E.
Bairro	
Cidade	
Estado	
País	

GEOREFERÊNCIA	
25°40'52.83"S	
53°47'48.30"W	
Ponto	
Coordenadas	
Desenho	
Prancha	

04-04	
A.1	